

CARE

F

GB

D

I

NL

E

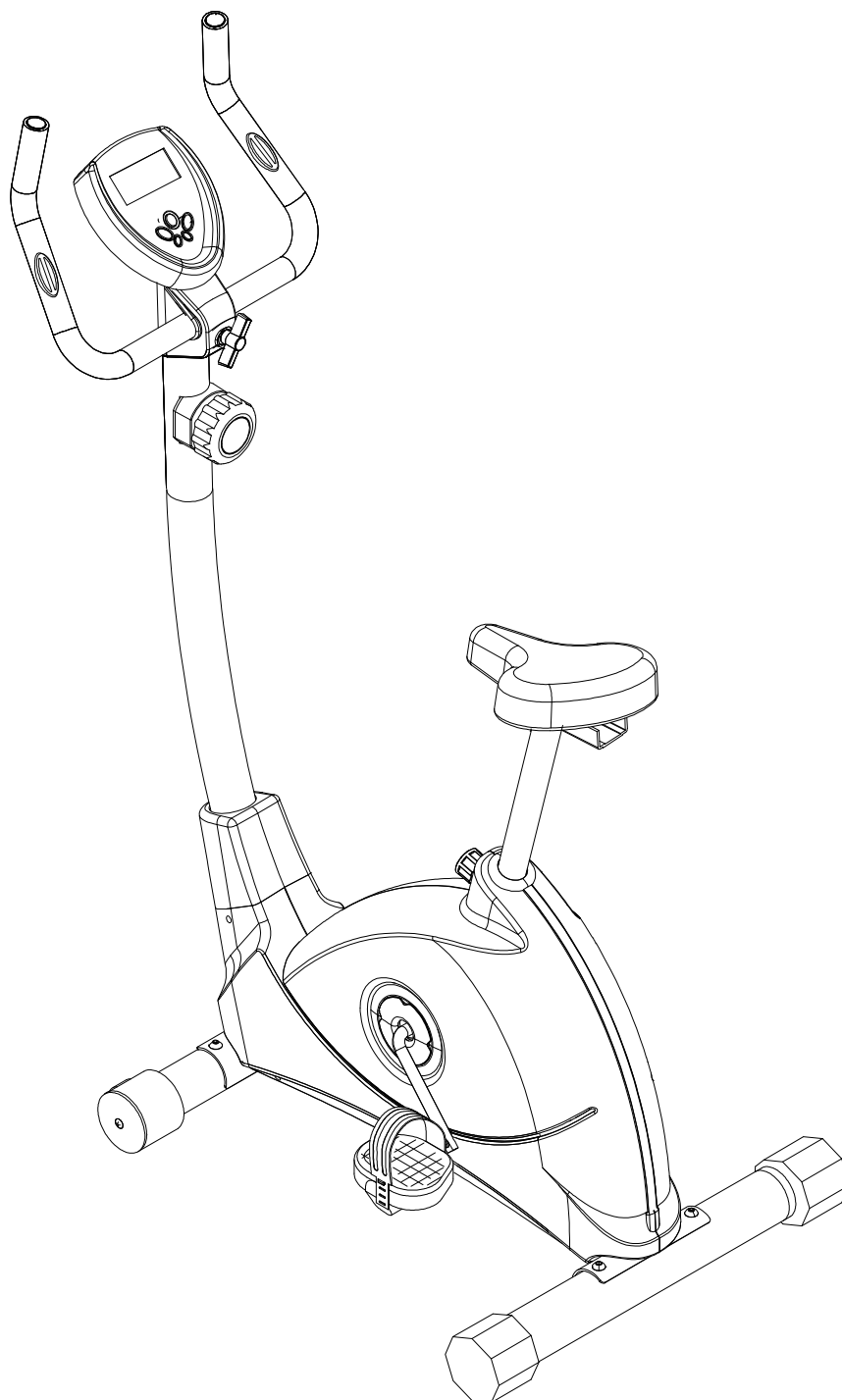

Réf. 55505

Conception d'Appareils de Rééducation et d'Entraînement

18 – 22 rue Bernard 93012 Bobigny Cedex France

www.carefitness.com

F

Attention : Prenez connaissance de ces conseils avant d'utiliser votre appareil !

Sécurité

- Lisez et conservez avec précaution ce manuel de l'utilisateur. N'utilisez ce produit que de la manière indiquée.
- Cet appareil doit être assemblé et utilisé par des adultes.
- Votre appareil est prévu pour une utilisation à domicile conforme à la norme EN-957, il ne doit pas être utilisé dans une salle de sport ou tout autre lieu public, associatif ou locatif.
- Pour une utilisation en toute sécurité une surface stable et plane est nécessaire. Protégez votre revêtement de sol par un tapis. Ne pas utiliser cet appareil dans un endroit humide (piscine, sauna, etc.).
- Ne pas laisser jouer les enfants avec l'appareil. La société CARE décline toute responsabilité quant aux dommages qu'ils pourraient subir. Ne pas laisser les enfants à proximité de l'appareil pendant votre entraînement.
- CARE décline toute responsabilité en cas de modifications techniques faites par l'utilisateur sur l'un de nos produits.
- Poids maximum de l'utilisateur : 130 kg
- Avant de commencer votre entraînement il est primordial de consulter votre médecin pour déterminer le niveau d'intensité de votre programme. Un entraînement excessif ou mal programmé peut nuire à la santé.
- Il est fortement recommandé de porter une tenue et des chaussures appropriées.
- Tenez compte pour les parties réglables des positions maximales.

Entretien

- Vérifiez régulièrement le serrage des éléments de fixation avec les vis et les écrous. Pour garder son niveau de sécurité, votre appareil doit être examiné régulièrement. Il est impératif de remplacer toute pièce défectueuse et de ne plus l'utiliser jusqu'à sa complète réparation. Pensez au graissage régulier des pièces mobiles.
- La sueur étant très corrosive ne pas laisser celle-ci entrer en contact avec les parties émaillées ou chromées de l'appareil, et particulièrement l'ordinateur, essuyez immédiatement votre appareil après entraînement. Le nettoyage des parties émaillées se fait à l'aide d'une éponge imprégnée d'eau. Tous produits agressifs ou corrosifs sont à proscrire.

Garantie : Le châssis est garanti 5 ans. Les pièces d'usures sont garanties 2 ans. La garantie s'applique en utilisation normale par un particulier à domicile.

NO	DESCRIPTION	QUANTITE
1	Châssis principal	1
2	Stabilisateur avant	1
3	Stabilisateur arrière	1
4	Potence	1
5	Guidon et poignées	1
6	Ordinateur	1
7	Tige de selle	1
8	Selle	1
9	Pédale de gauche	1
10	Pédale de droite	1
11	Bouton de tige de selle	1
12	Boulon M10x20mm	4
13	Carter de montant avant	1
14	N/A	
15	N/A	
16	Carter de guidon (arrière)	1
18	Boulon M8x15mm	4
19	Rondelle courbe 22	4
20	Bouton de tension + câble de tension supérieur	1
21	Cordon central d'ordinateur	1
22	Cordon inférieur d'ordinateur	1
23	Câble de tension inférieur	1
24	Cordon de mesure du pouls aux mains	1
25	Bras de manivelle	1
26	Bouton d'ajustement du guidon	1
27	Vis M8x20mm	1
29	Cordon supérieur d'ordinateur	1
30	Pince	1
32	BOULON M8*60	1
33	RONDELLE	1
34		

Important: Read these instructions before using the equipment!

Safety

- Read this user manual and keep it in a safe place. Use this product exclusively in the manner indicated.
- This equipment must be assembled and used by adults.
- The equipment complies with the EN-957 standard, classification H for use in the home. It must not be used in a sports center or any other public, associative or rented space.
- For totally safe use, a stable, level surface is required. Protect your floor covering with a mat. Do not use the equipment in damp areas (swimming pool, sauna, etc.).
- Do not allow children to play with this equipment. CARE declines all responsibility for any injuries they may incur. Do not allow children close to this equipment when you are training.
- CARE declines all responsibility if technical modifications are made to any of its products by the user.
- Maximum weight of user: 130 kg.
- Before you start training, it is essential that you consult your doctor to determine the intensity level of the program you use.
- Excessive or badly programmed training can damage your health.
- Keep your back straight when exercising.
- It is strongly recommended that you wear suitable clothing and footwear.
- For adjustable parts, bear the maximum positions in mind.

Maintenance

- Regularly check that elements fastened with nuts and bolts are correctly tightened.
- To maintain the level of safety, the equipment must be regularly checked. It is vital that any faulty parts are replaced and that it is not used until completely repaired. Remember regularly to grease moving parts.
- As sweat is very corrosive, do not allow it to come into contact with the enameled or chromed parts of the equipment, particularly the computer. Immediately wipe the equipment after training. The enameled parts can be cleaned using a damp sponge. All aggressive or corrosive products should be avoided.

Guarantee: the chassis is guaranteed for 5 years. Moving parts are guaranteed for 2 years. The guarantee applies to normal use by a private individual in his home.

NO	DESCRIPTION	Q'TY
1	Main Body	1
2	Front Stabilizer	1
3	Rear Stabilizer	1
4	Front Post	1
5	Handlebar w/Grip	1
6	Computer	1
7	Seat Post	1
8	Seat	1
9	Left Pedal	1
10	Right Pedal	1
11	Seat Post adjustment knob	1
12	M10X20mm Bolt	4
13	Front Post Cover	1
14	N/A	
15	N/A	
16	Handlebar Cover (Rear)	1
18	M8 X 15mm Bolt	4
19	22 Curve Washer	4
20	Tension Knob + Upper Tension Cable	1
21	Middle Computer Wire	1
22	Lower Computer Wire	1
23	Lower Tension Cable	1
24	Hand Pulse Wire	1
25	Crank Arm	1
26	Handle Bar Adjustment Knob	1
27	M8x20mm Screw	1
29	Upper Computer Wire	1
30	Clamp	1
32	BOULON M8*60	1
33	RONDELLE	1

D

Achtung: Nehmen Sie diese Ratschläge zur Kenntnis, bevor Sie Ihr Gerät benutzen!

Sicherheit

- Lesen Sie dieses Benutzerhandbuch sorgfältig und bewahren Sie es gut auf. Benutzen Sie dieses Gerät nur wie angegeben.
- Dieses Gerät ist von Erwachsenen zu montieren und zu benutzen.
- Ihr Gerät entspricht der Norm EN 957, Klasse H, für eine Verwendung zu Hause, es darf nicht in einer Sporthalle oder an einem anderen öffentlichen, einem Verein gehörenden oder angemieteten Ort verwendet werden.
- Für eine sichere Benutzung ist eine stabile und ebene Standfläche notwendig. Schützen Sie Ihren Fußbodenbelag mit einem Teppich. Verwenden Sie dieses Gerät nicht an einem feuchten Ort (Schwimmbad, Sauna usw.).
- Lassen Sie keine Kinder mit dem Gerät spielen. Die Gesellschaft CARE übernimmt keinerlei Haftung für die Schäden, die sie davontragen könnten. Lassen Sie keine Kinder in die Nähe des Geräts kommen, solange Sie trainieren.
- CARE übernimmt keinerlei Haftung, falls der Benutzer an einem unserer Produkte technische Veränderungen vornimmt.
- Höchstgewicht des Benutzers: 130 kg
- Bevor Sie mit Ihrem Training beginnen, ist es unumgänglich, Rücksprache mit Ihrem Arzt zu halten, um die Intensität Ihres Trainingsprogramms zu bestimmen. Übermäßiges oder schlecht geplantes Training kann der Gesundheit schaden.
- Halten Sie bei den Übungen Ihren Rücken gerade.
- Es wird eindringlich empfohlen, angemessene Sportkleidung und -schuhe zu tragen.
- Beachten Sie bei den verstellbaren Teilen die Maximalpositionen.

Wartung

- Kontrollieren Sie regelmäßig, ob die Verbindungselemente mit Schrauben und Muttern fest sitzen. Damit Ihr Gerät sein Sicherheitsniveau beibehält, muss es regelmäßig überprüft werden. Es ist dringend geboten, jedes schadhafte Teil zu ersetzen und das Gerät bis zu seiner vollständigen Reparatur nicht mehr zu benutzen. Denken Sie an die regelmäßige Schmierung der beweglichen Teile.
- Lassen Sie Schweiß, da er stark korrosiv wirkt, nicht in Berührung mit den emaillierten oder verchromten Teilen des Geräts kommen, insbesondere nicht mit dem Computer. Wischen Sie Ihr Gerät unmittelbar nach dem Training trocken. Die emaillierten Teile werden mit einem wassergetränkten Schwamm gereinigt. Keine aggressiven oder korrosiven Produkte verwenden!

Garantie:

Der Rahmen unterliegt einer 5-jährigen Garantie. Die Verschleißteile unterliegen einer 2-jährigen Garantie. Die Garantie gilt für eine normale Benutzung durch eine Privatperson zu Hause.

NR.	BESCHREIBUNG	ANZAHL
1	Hauptkörper	1
2	Vordere Fußstrebe	1
3	Hintere Fußstrebe	1
4	Vordere Säule	1
5	Lenker und Griffe	1
6	Computer	1
7	Sattelsäule	1
8	Sattel	1
9	Linkes Pedal	1
10	Rechtes Pedal	1
11	Einstellknopf für die Sattelsäule	1
12	Bolzen M10x20mm	4
13	Vordersäulegehäuse	1
14	N/A	
15	N/A	
16	(Hinteres) Lenkergehäuse	1
18	Bolzen M8x15mm	4
19	Gewölbte Scheibe Φ 22	4
20	Spannknopf + oberes Spannkabel	1
21	Mittleres Computerkabel	1
22	Unteres Computerkabel	1
23	Unteres Spannkabel	1
24	Herzpußmesskabel durch Handdruck	1
25	Kurbelarm	1
26	Lenkereinstellknopf	1
27	Schraube M8x20mm	1
29	Oberes Computerkabel	1
30	Zange	1
32	BOULON M8*60	1
33	RONDELLE	1

¡Atención: tenga en cuenta estos consejos antes de utilizar el aparato!

Seguridad

- Lea cuidadosamente y conserve este manual del usuario. No utilice este producto de un modo distinto del indicado.
- Este aparato sólo deben ensamblarlo y utilizarlo personas adultas.
- El aparato cumple las especificaciones de la norma EN-957 clase H/B para uso domiciliario. No debe utilizarse en un gimnasio ni en ningún otro lugar público, asociativo o de alquiler.
- Para que el aparato funcione de manera totalmente segura, debe instalarse sobre una superficie estable y plana. Proteja el suelo con una alfombra. No utilice el aparato en un sitio húmedo (piscina, sauna, etc.)
- No deje que los niños jueguen con el aparato. CARE no asume ninguna responsabilidad por las lesiones que pudieran producirse. No permita que los niños se acerque al aparato durante su sesión de entrenamiento.
- CARE no asume ninguna responsabilidad en el caso de que el usuario realice cualquier modificación técnica de uno de nuestros productos.
- Peso máximo del usuario: 130 kg
- Antes de empezar el entrenamiento es primordial consultar a su médico para determinar el nivel de intensidad del programa. Un entrenamiento excesivo o mal programado puede perjudicar a la salud.
- Mantenga la espalda recta durante los ejercicios.
- Es muy recomendable vestir prendas y calzado apropiados.
- En el caso de las piezas regulables, tenga siempre en cuenta las posiciones máximas que pueden alcanzar.

Mantenimiento

- Compruebe regularmente el apriete de los elementos sujetos con tuercas y tornillos. Para mantener el nivel de seguridad, es importante revisar el aparato regularmente. Es necesario cambiar cualquier pieza defectuosa, y no utilizar el aparato hasta que esté completamente reparado. No olvide engrasar periódicamente las piezas móviles.
- Puesto que el sudor es corrosivo y no conviene dejar que entre en contacto con las partes esmaltadas o cromadas del aparato, especialmente el ordenador, limpie inmediatamente el aparato después del entrenamiento. Limpie las partes esmaltadas con una esponja empapada en agua. No debe utilizarse ningún tipo de producto agresivo o corrosivo.

Garantía: el chasis tiene una garantía de 5 años. Las piezas susceptibles de desgastarse tienen una garantía de 2 años. La garantía se aplica a un uso normal por un particular en un domicilio.

Nº	DESCRIPCIÓN	CANTIDAD
1	Cuadro principal	1
2	Estabilizador delantero	1
3	Estabilizador trasero	1
4	Montante delantero	1
5	Manillar y puños	1
6	Ordenador	1
7	Montante del sillín	1
8	Sillín	1
9	Pedal izquierdo	1
10	Pedal derecho	1
11	Botón de ajuste del montante del sillín	1
12	Perno M10x20 mm	4
13	Cárter del montante delantero	1
14	N/A	
15	N/A	
16	Cárter del manillar (trasero)	1
18	Perno M8x15 mm	4
19	Arandela curva Φ 22	4
20	Botón de tensión + cable de tensión superior	1
21	Cable central de ordenador	1
22	Cable inferior de ordenador	1
23	Cable de tensión inferior	1
24	Cable para medir el pulso en las manos	1
25	Brazo de manivela	1
26	Botón de ajuste del manillar	1
27	Tornillo M8x20 mm	1
29	Cable superior de ordenador	1
30	Pinzas	1
32	BOULON M8*60	1

I

Attenzione: leggere attentamente queste accomandazioni prima di utilizzare l'attrezzo !

Sicurezza

- Leggere e conservare con cura il manuale utente. Utilizzare questo prodotto unicamente nei modi

Indicati

- Questo attrezzo deve essere montato e utilizzato da persone adulte.
- L'attrezzo è conforme alla norma EN-957 classe H/B per un utilizzo domestico e non deve quindi essere utilizzato in palestre o altri luoghi pubblici, di associazione o a scopo locativo.
- Per un utilizzo sicuro è necessario posizionarlo su una superficie stabile e piana, proteggendo il pavimento con un tappeto. Non utilizzare l'attrezzo in luoghi umidi (piscina, sauna, ecc.).
- Non lasciare che bambini giochino con l'apparecchio. La ditta CARE declina qualsiasi responsabilità per i danni che potrebbero subire. Non lasciare che bambini si avvicinino all'apparecchio durante l'allenamento.
- CARE declina qualsiasi responsabilità per modifiche apportate ai nostri prodotti da parte dell'utente.
- Peso massimo dell'utente : 130 kg.
- Prima di iniziare l'allenamento, è di fondamentale importanza consultare il proprio medico per stabilire il livello d'intensità del programma da seguire. Un allenamento eccessivo o programmato male può nuocere alla salute.
- Durante gli esercizi mantenere la schiena dritta.
- Si consiglia di indossare una tenuta e scarpe adatte.
- Per quanto riguarda la parti regolabili occorre tenere conto delle posizioni massime.

Manutenzione

- Verificare regolarmente la chiusura degli elementi di fissaggio con le viti e i dadi. Per garantire il livello di sicurezza richiesto, ispezionare regolarmente l'attrezzo. E' assolutamente necessario sostituire tutti i pezzi difettosi e non utilizzarlo fino a riparazione avvenuta. Lubrificare regolarmente le parti mobili.
- Poiché il sudore è corrosivo, evitare il contatto con le parti smaltate o cromate dell'apparecchio, in particolare il computer, e asciugare immediatamente l'attrezzo al termine dell'allenamento. Le parti smaltate dovranno essere pulite con una spugna impregnata d'acqua. E' vietato l'utilizzo di prodotti aggressivi o corrosivi.

Garanzia: il telaio è garantito 5 anni. I pezzi sottoposti a usura sono garantiti 2 annos. La garanzia si applica a un utilizzo normale svolto da un privato presso il proprio domicilio.

NR.	DESCRIZIONE	QUANTITÀ
1	Corpo principale	1
2	Stabilizzatore anteriore	1
3	Stabilizzatore posteriore	1
4	Montante anteriore	1
5	Manubrio e maniglie	1
6	Computer	1
7	Montante della sella	1
8	Sella	1
9	Pedale di sinistra	1
10	Pedale di destra	1
11	Pulsante di regolazione del montante della sella	1
12	Bullone M10x20mm	4
13	Carter del montante anteriore	1
14	N/A	
15	N/A	
16	Carter del manubrio (posteriore)	1
18	Bullone M8x15mm	4
19	Rondella curva Ø 22	4
20	Pulsante di tensione + cavo di tensione superiore	1
21	Filo centrale del computer	1
22	Filo inferiore del computer	1
23	Cavo di tensione inferiore	1
24	Filo di misurazione dal polso alle mani	1
25	Braccio della manovella	1
26	Pulsante di regolazione del manubrio	1
27	Vite M8x20mm	1
29	Filo superiore del computer	1
30	Morsetto connettore	1
32	BOULON M8*60	1

NL

BELANGRIJKE AANWIJZINGEN:

Veiligheid

- Deze gebruikshandleiding aandachtig lezen en zorgvuldig bewaren. Dit toestel mag alleen op de aangegeven manier worden gebruikt.
- Dit toestel moet door volwassenen worden gemonteerd en gebruikt.
- Uw toestel voldoet aan de norm EN-957 categorie H voor privé-gebruik in huis en mag niet in een sportzaal of elke andere openbare plaats, in verenigingsverband of voor verhuurde toepassingen worden gebruikt.
- Voor een veilig gebruik moet het toestel op een vlakke en stabiele ondergrond worden geplaatst. U kunt uw vloerbedekking beschermen met een mat. Het toestel mag niet in een vochtige ruimte (zoals een zwembad, sauna enz.) worden gebruikt.
- Kinderen mogen in geen geval met het toestel spelen. Voor eventueel letsel van kinderen wijst de firma CARE elke verantwoordelijkheid af. Tijdens uw training mogen geen kinderen in de buurt van het toestel komen.
- CARE wijst elke verantwoordelijkheid af voor technische wijzigingen die door de gebruiker aan onze artikelen wordt aangebracht.
- Maximaal gewicht van de gebruiker: 130 kg.
- Voor het begin van uw training moet u uw arts raadplegen om de intensiteit van uw programma vast te stellen. Een excessieve of slecht geprogrammeerde training kan uw gezondheid ernstig schaden.
- Tijdens de oefeningen moet uw rug recht blijven.
- Het wordt sterk aangeraden geschikte kleding en schoenen te dragen.
- Voor de instelbare delen moet u rekening met de maximale standen houden.

Onderhoud

- De goede bevestiging van alle onderdelen met schroeven en moeren moet regelmatig worden gecontroleerd. Uw toestel moet regelmatig worden nagelopen om het veiligheidsniveau in stand te houden. Het is absoluut nodig elk defect onderdeel te vervangen en het toestel niet meer te gebruiken tot het volledig is gerepareerd. De bewegende onderdelen moeten regelmatig worden gesmeerd.
- Zweet is heel corrosief en mag niet in contact worden gelaten met geëmailleerde of verchromde delen van het toestel, met name de computer. Zweet moet dan ook onmiddellijk na de training worden afgeveegd. Geëmailleerde onderdelen kunnen met een vochtige spons en water worden afgenomen. Het gebruik van agressieve of bijtende producten moet worden vermeden.

Garantie

Op het frame wordt een garantie van 5 jaar en op de slijtagegevoelige onderdelen een garantie van 2 jaar verleend. De garantie kan alleen in het geval van een normaal privé-gebruik thuis worden ingeroepen.

Nr.	BESCHRIJVING	AANTAL
1	Hoofdframe	1
2	Voorste stabilisatorstang	1
3	Achterste stabilisatorstang	1
4	Voorstang	1
5	Stuur en handgrepen	1
6	Computer	1
7	Zadelstang	1
8	Zadel	1
9	Linker pedaal	1
10	Rechter pedaal	1
11	Regelknop voor de zadelstang	1
12	Bout M10x20mm	4
13	Kast voorstang	1
14	N/A	
15	N/A	
16	Stuurkast (achter)	1
18	Bout M8x15mm	4
19	Gebogen ringetje Φ 22	4
20	Spanningsknop + bovenste spanningskabel	1
21	Middelste snoer computer	1
22	Onderste snoer computer	1
23	Onderste spanningskabel	1
24	Meetsnoer polsslag bij de handen	1
25	Slingerarm	1
26	Regelknop van het stuur	1
27	Schroef M8x20mm	1
29	Bovenste snoer computer	1
30	Klem	1

32	BOULON M8*60	1
33	RONDELLE	1

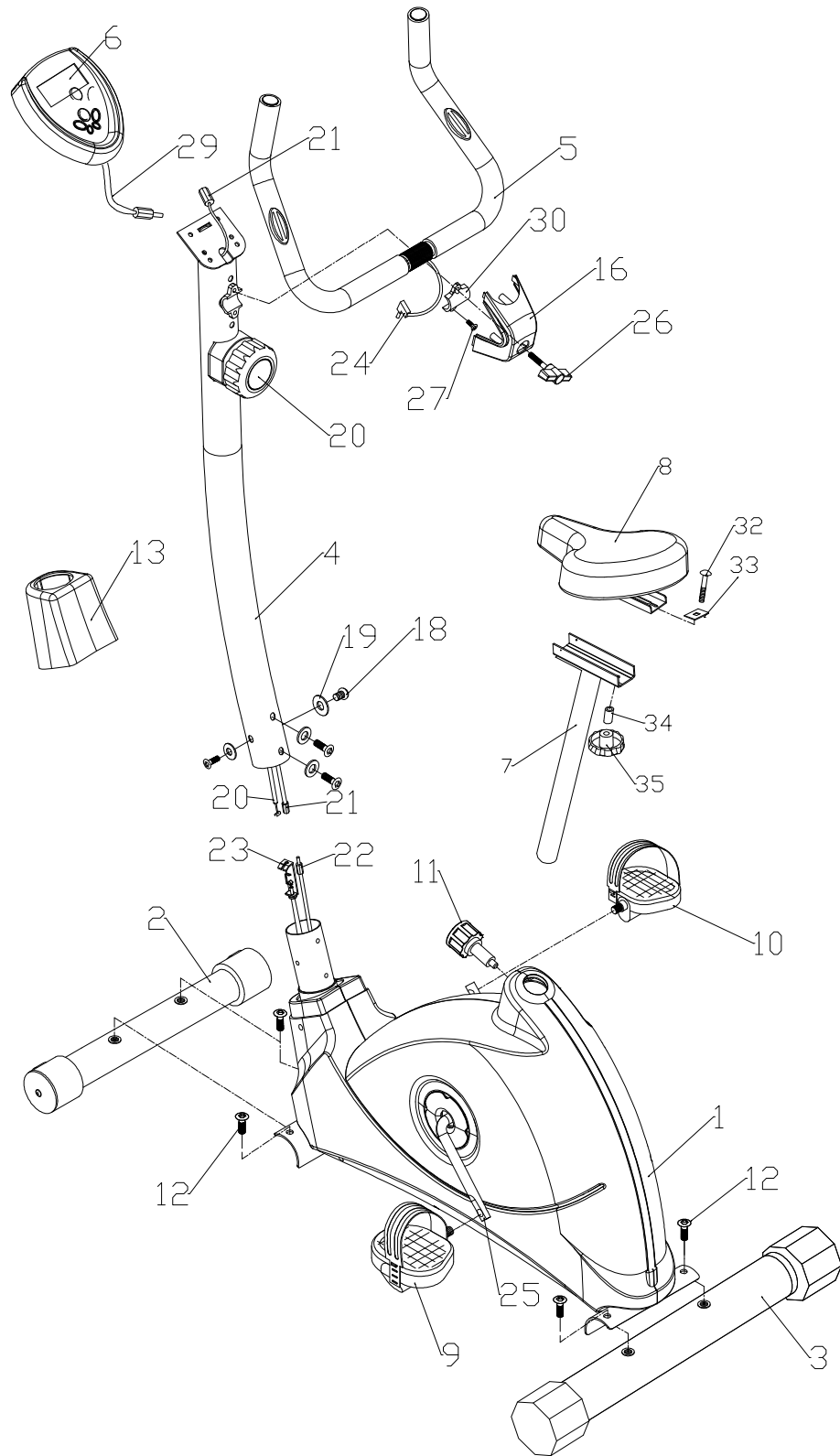

CARE

F

GB

D

I

NL

E

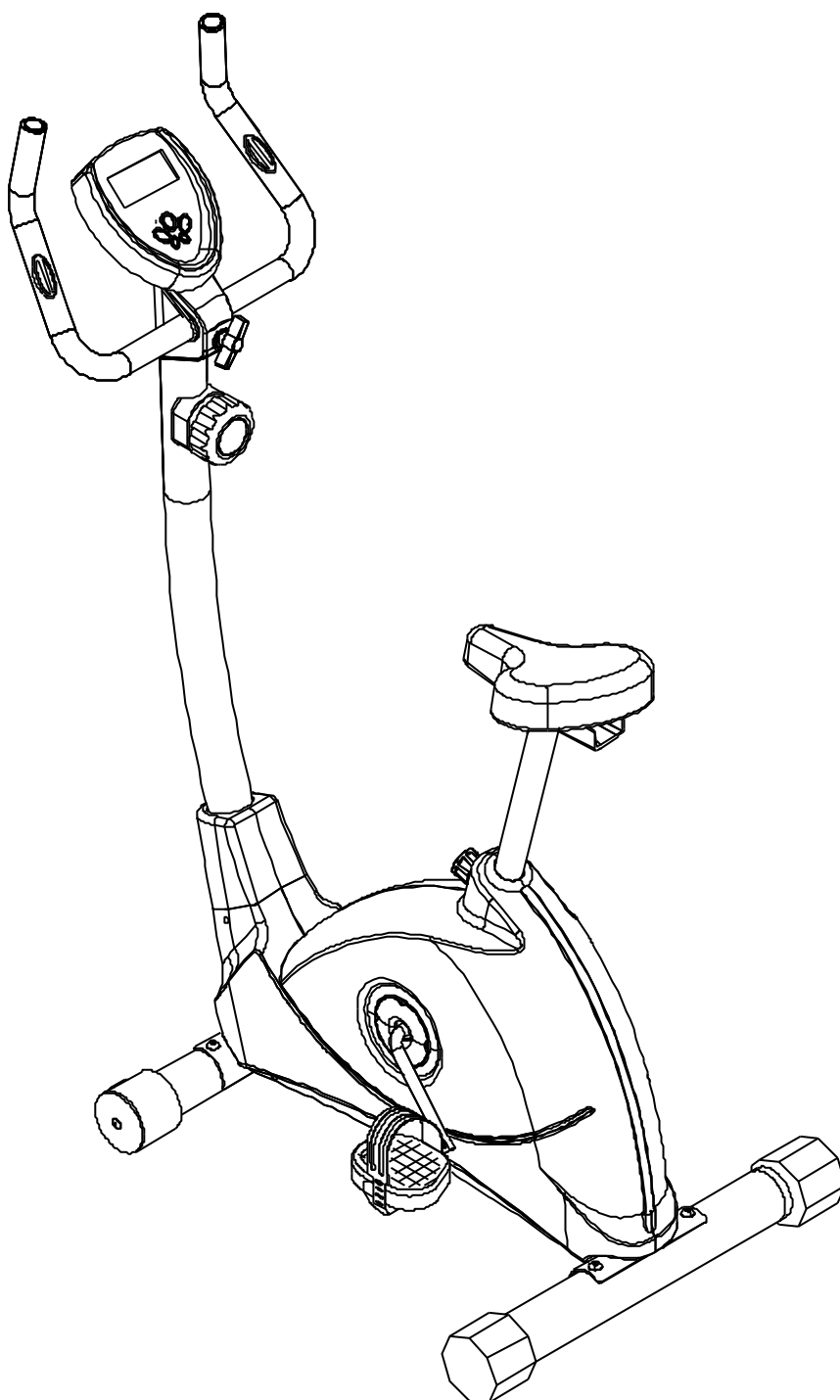

Réf. 55505-6

Conception d'Appareils de Rééducation et d'Entraînement

18 – 22 rue Bernard 93012 Bobigny Cedex France

www.carefitness.com

1

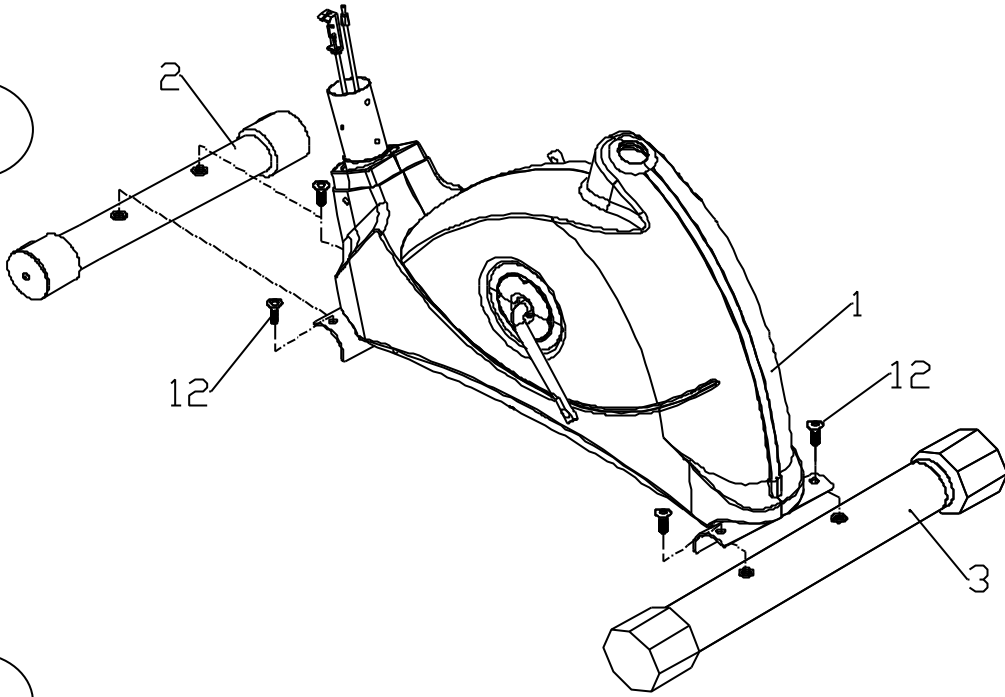

2

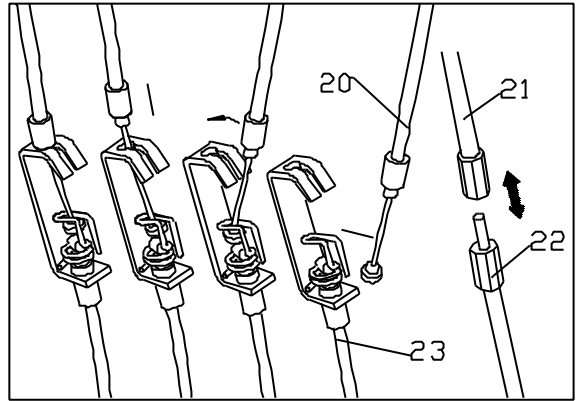
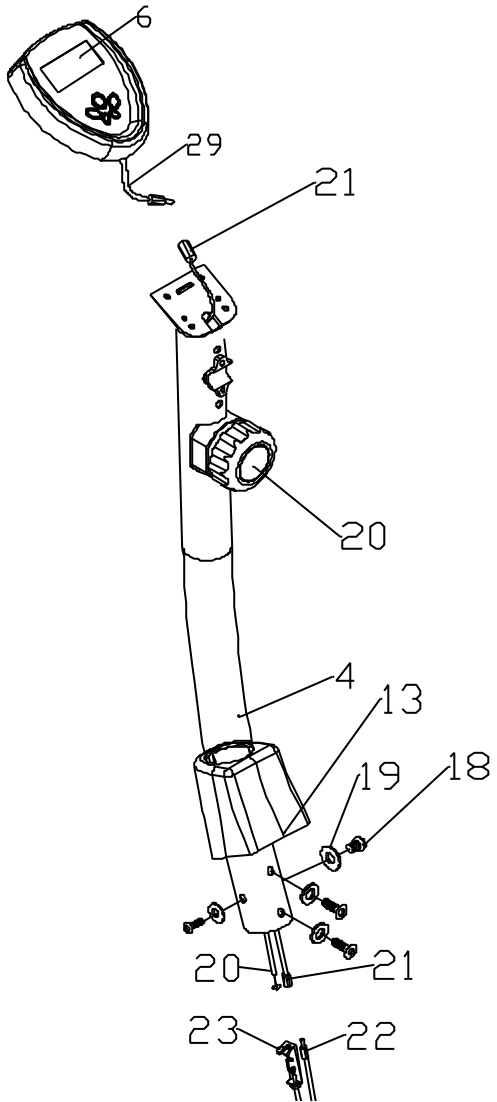

3

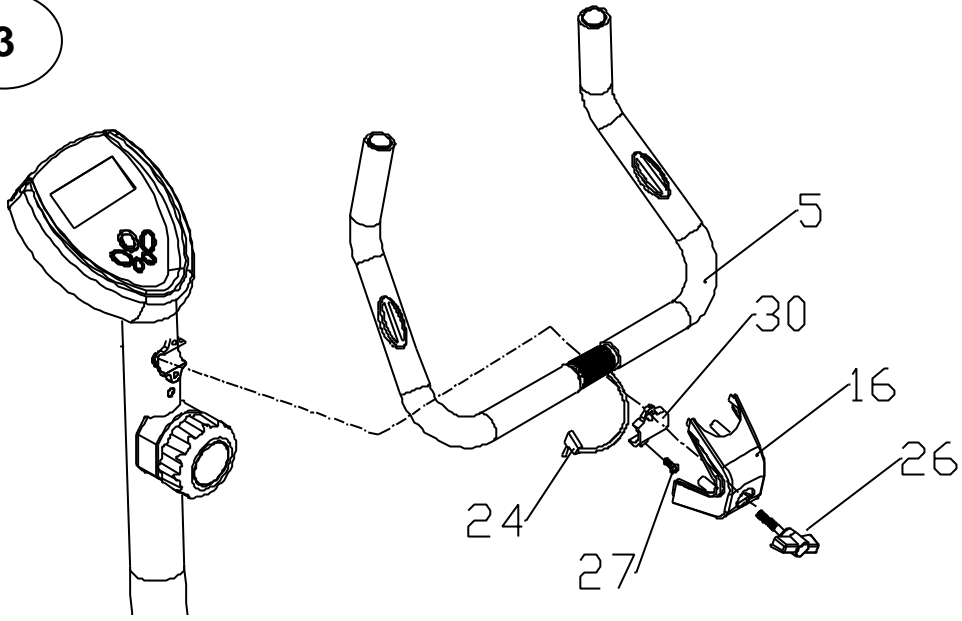

4

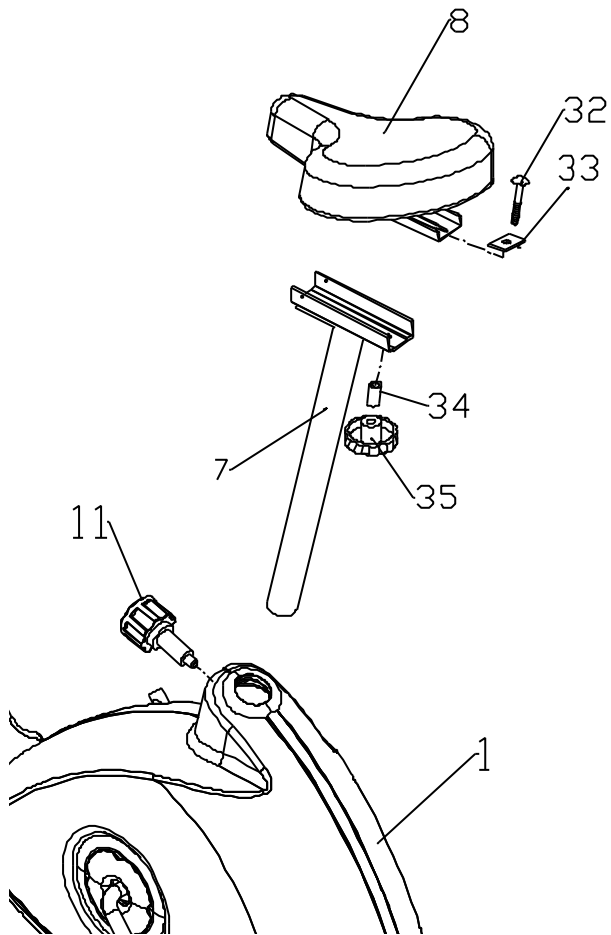

5

